

Sous Sol

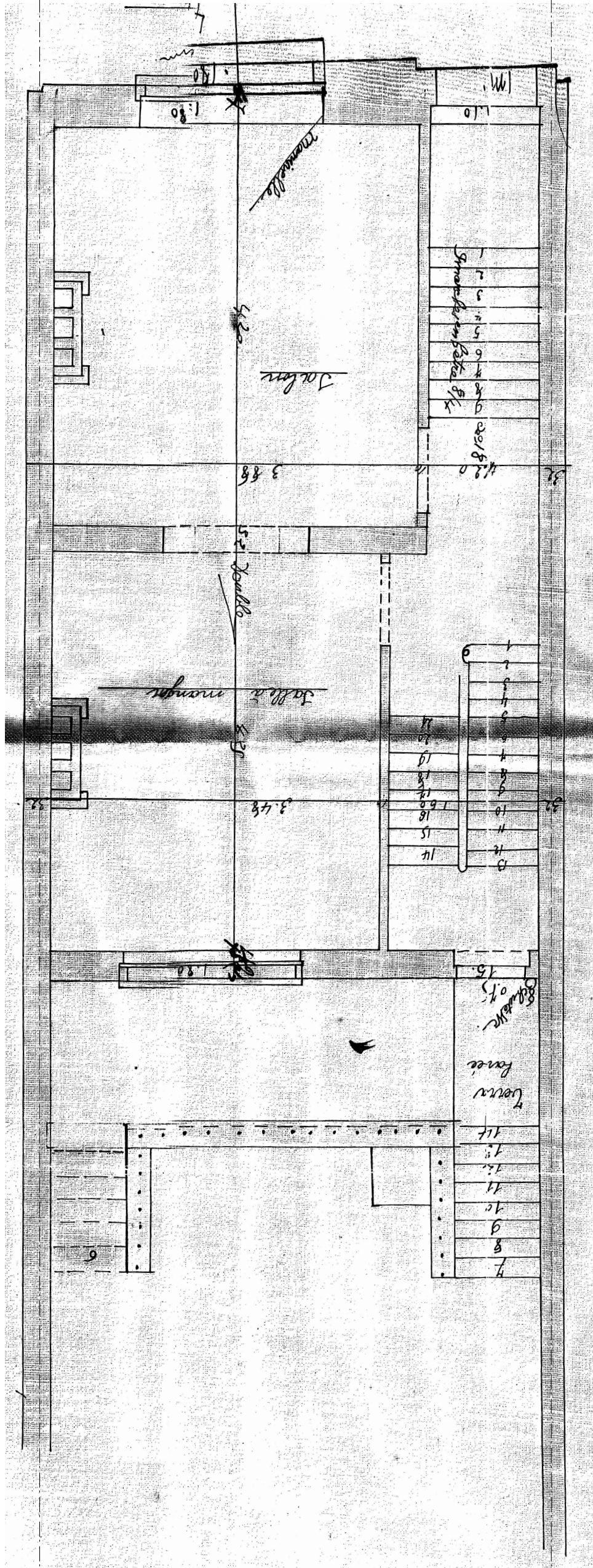

RDC

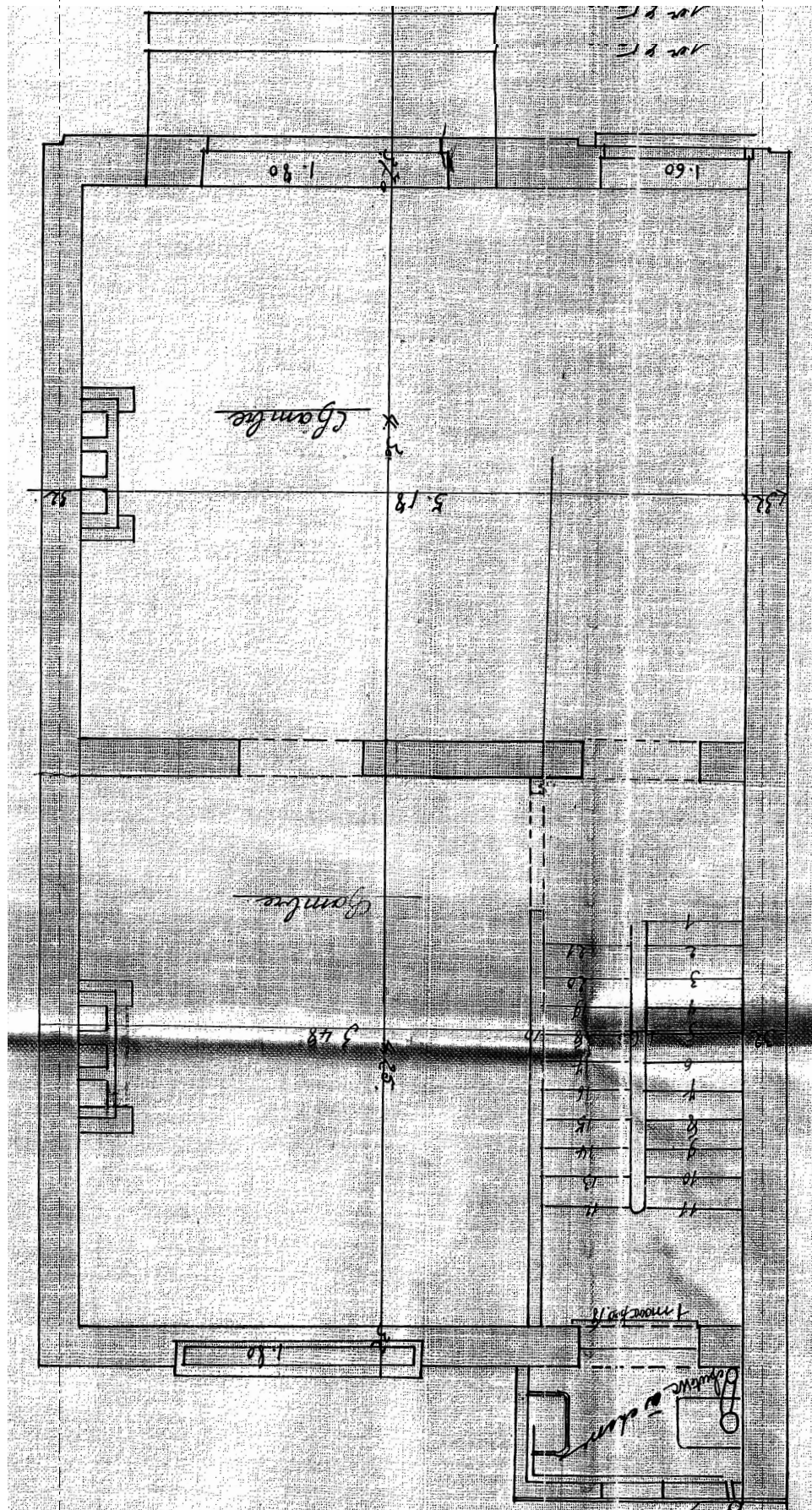

1er étage

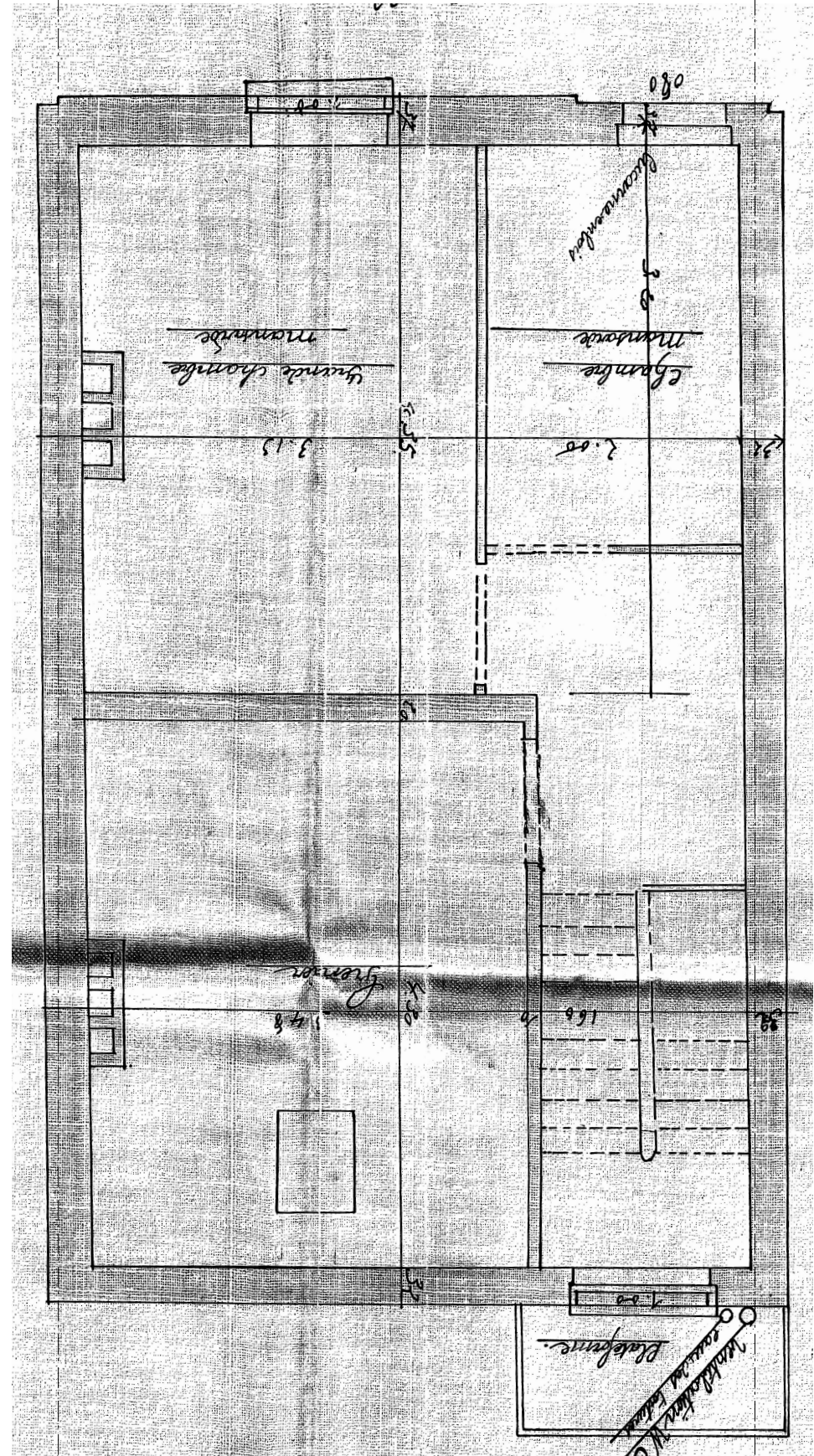

2e étage

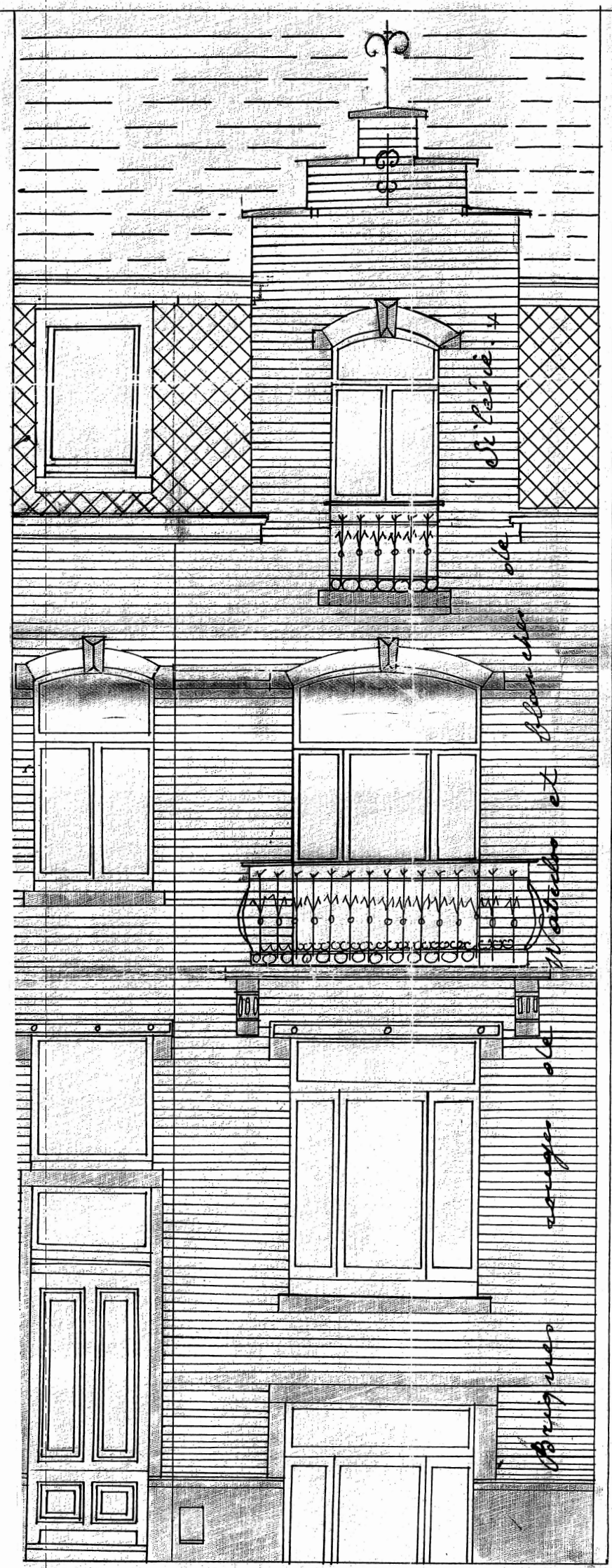

Façade avant

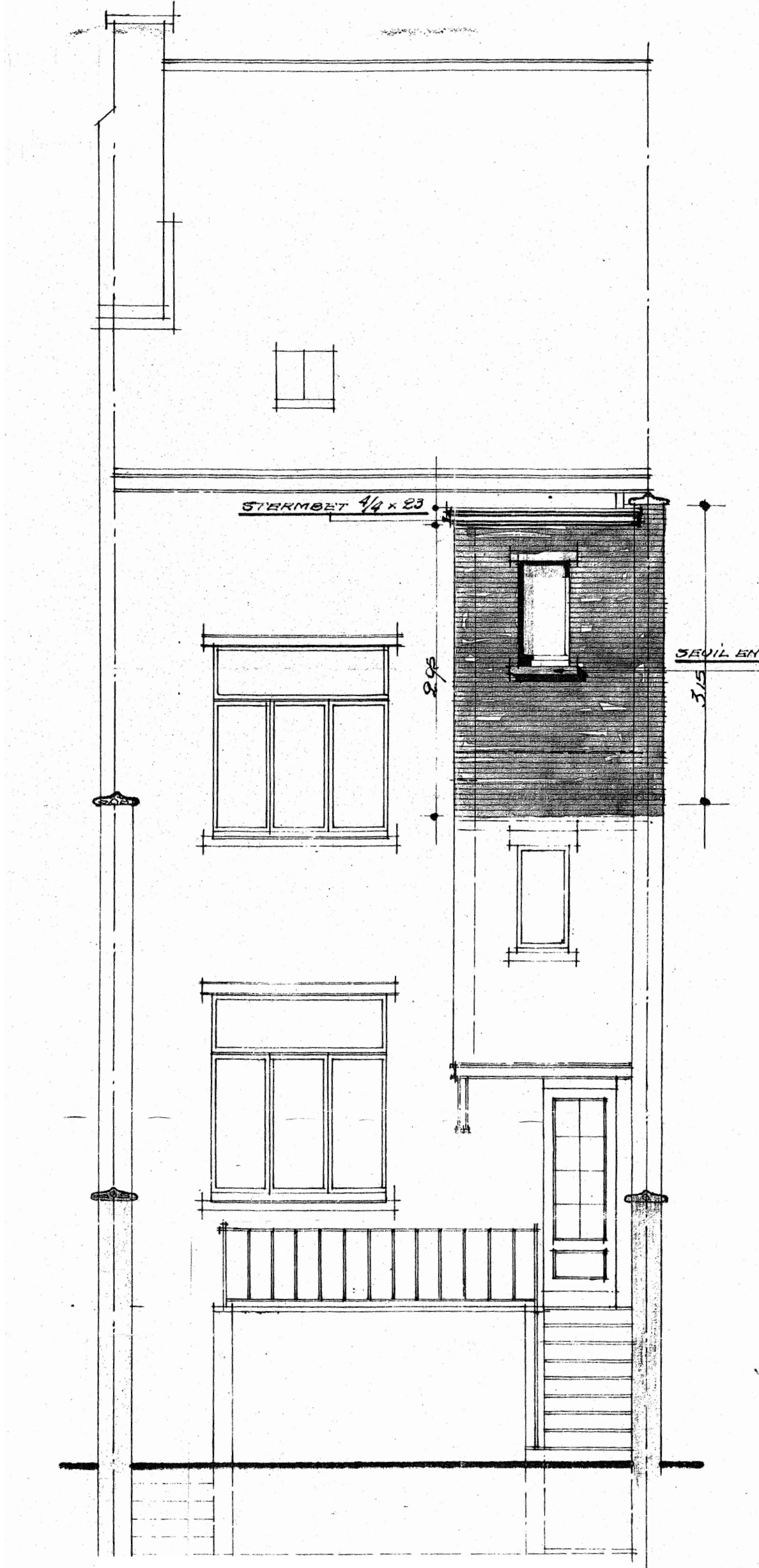

Façade arrière

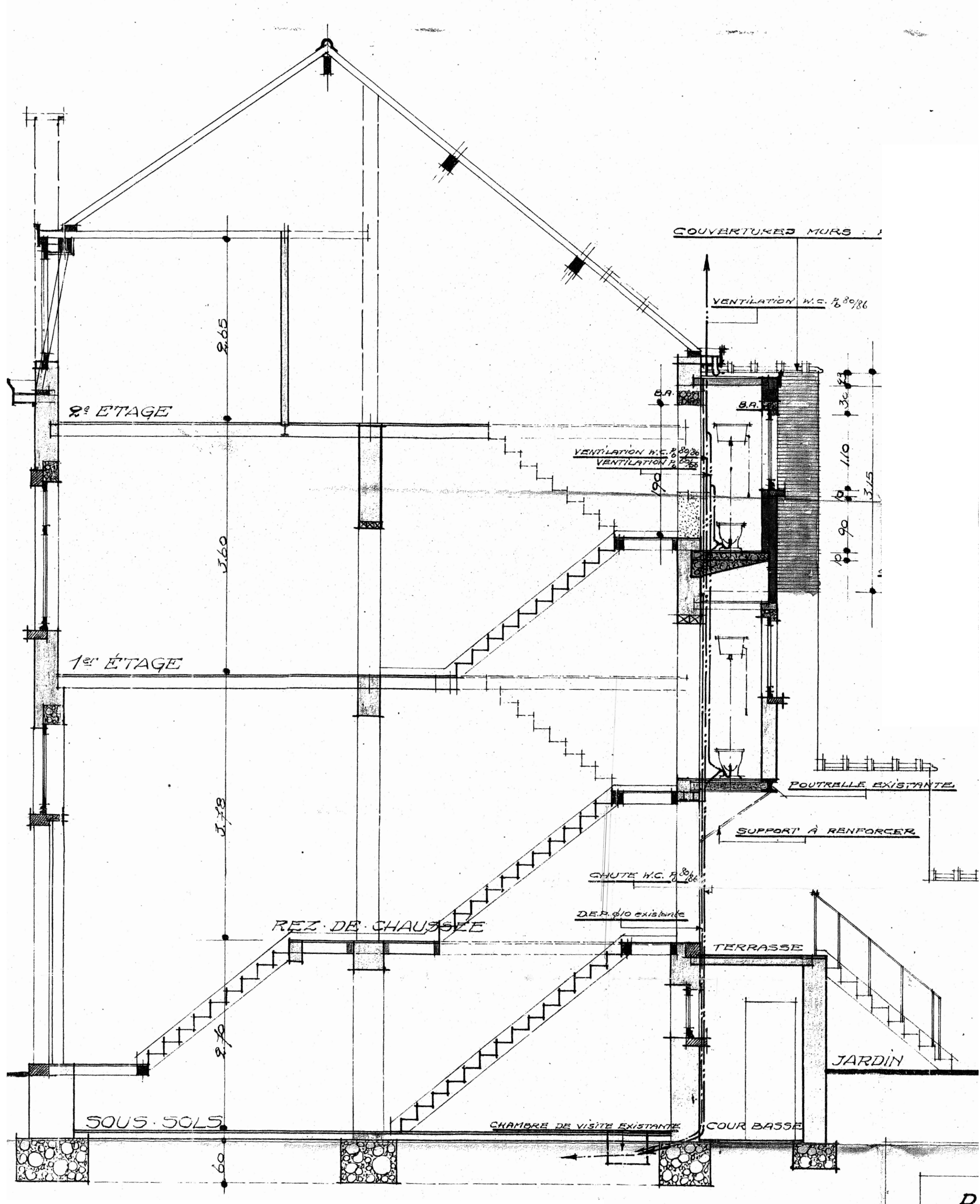

Coupe A

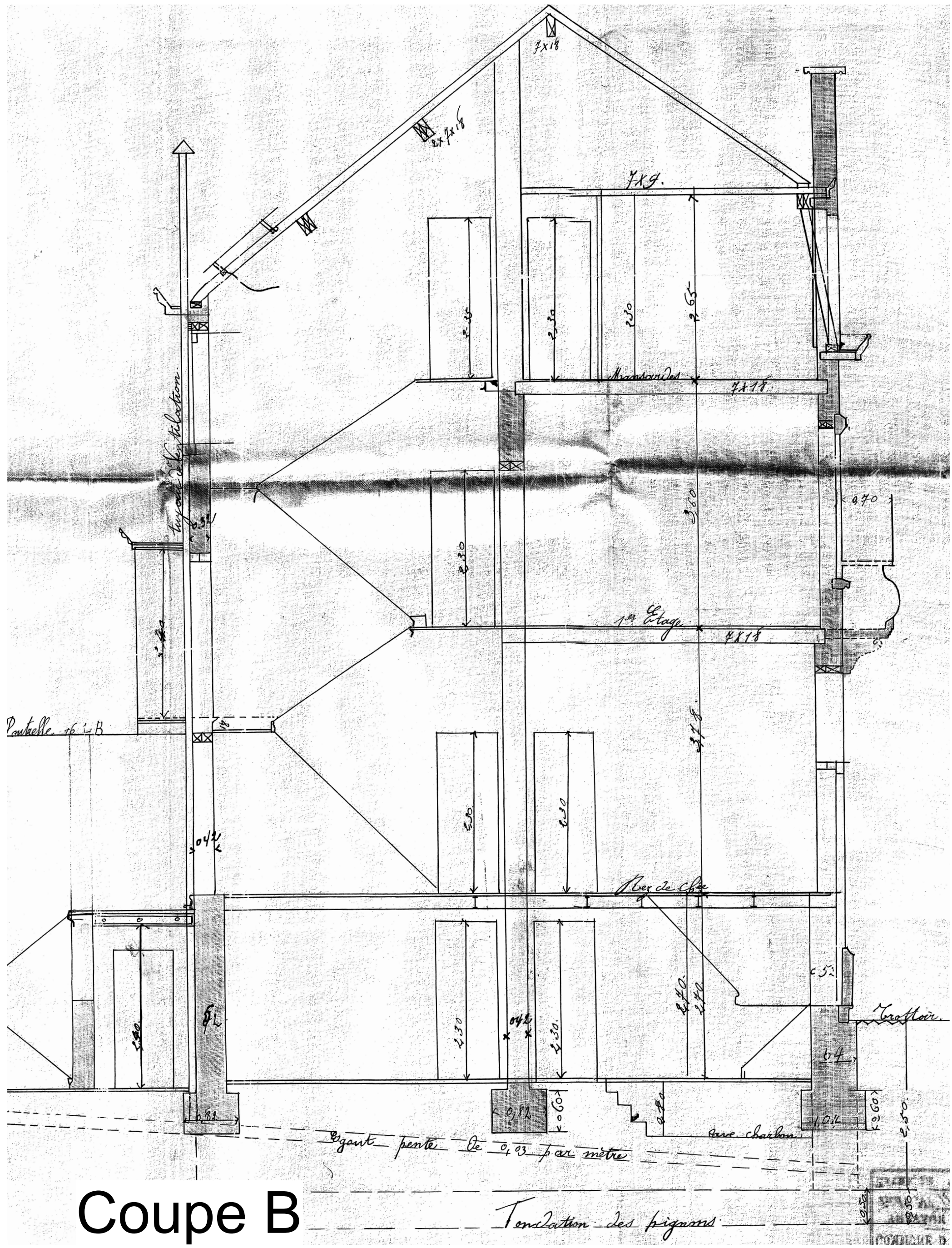

Coupe B

REGION BRUXELLES-CAPITALE      COMMUNE D'ETTERBEEK

MAITRE DE L'OUVRAGE  
[Redacted]

**OBJET : DEMANDE DE PERMIS D'URBANISME POUR**  
TRANSFORMATION ET EXTENSION D'UNE MAISON UNIFAMILIALE  
REGULARISATION DES MODIFICATIONS APPORTEES A LA FACADE AVANT  
(Revêtement du brisis avant, imposte au dessus de la fenêtre du rez et imposte au dessus de la porte d'entrée)  
Rue de Chambéry 05  
1040 Bruxelles  
CADASTRE : Division 3 Section B n° 419H2

DOSSIER	ARCHITECTE	
436	ATELIER D'ARCHITECTURE ERWIN SPITZER rue de Chambéry 61 1040 Bruxelles tel 0495 264 769   e-mail : erwspi@gmail.com	

MAITRE DE L'OUVRAGE	ARCHITECTE	ENTREPRENEUR
---------------------	------------	--------------

N° PLAN 436-2	Situation de droit - Plans de sous-sol, rdc, premier étage, deuxième étage, Façade avant, Façade arrière, Coupe A, Coupe B	
ECHELLE 1/50	MODIFICATIONS	
DATE 15/07/2025		

RESERVE A L'ADMINISTRATION



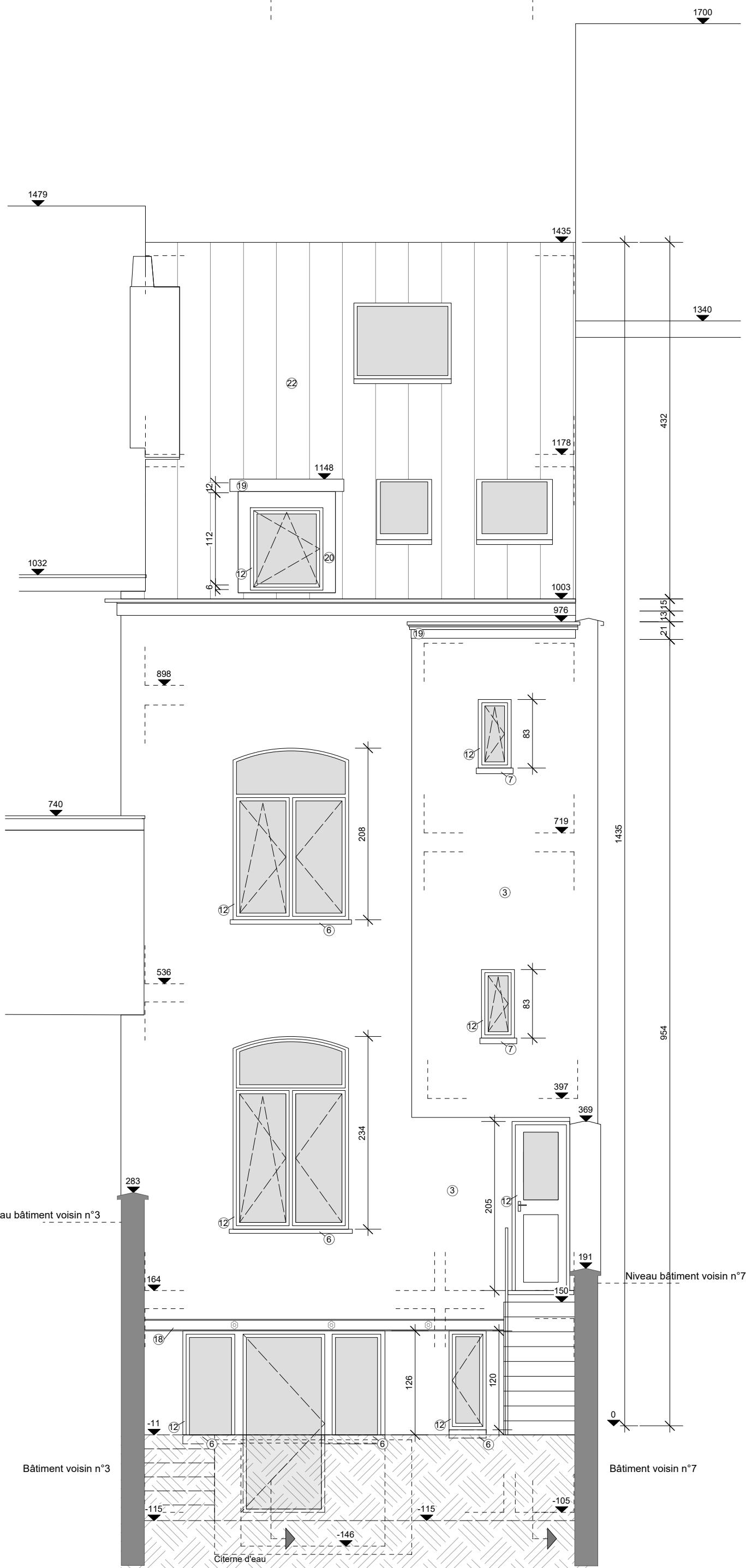
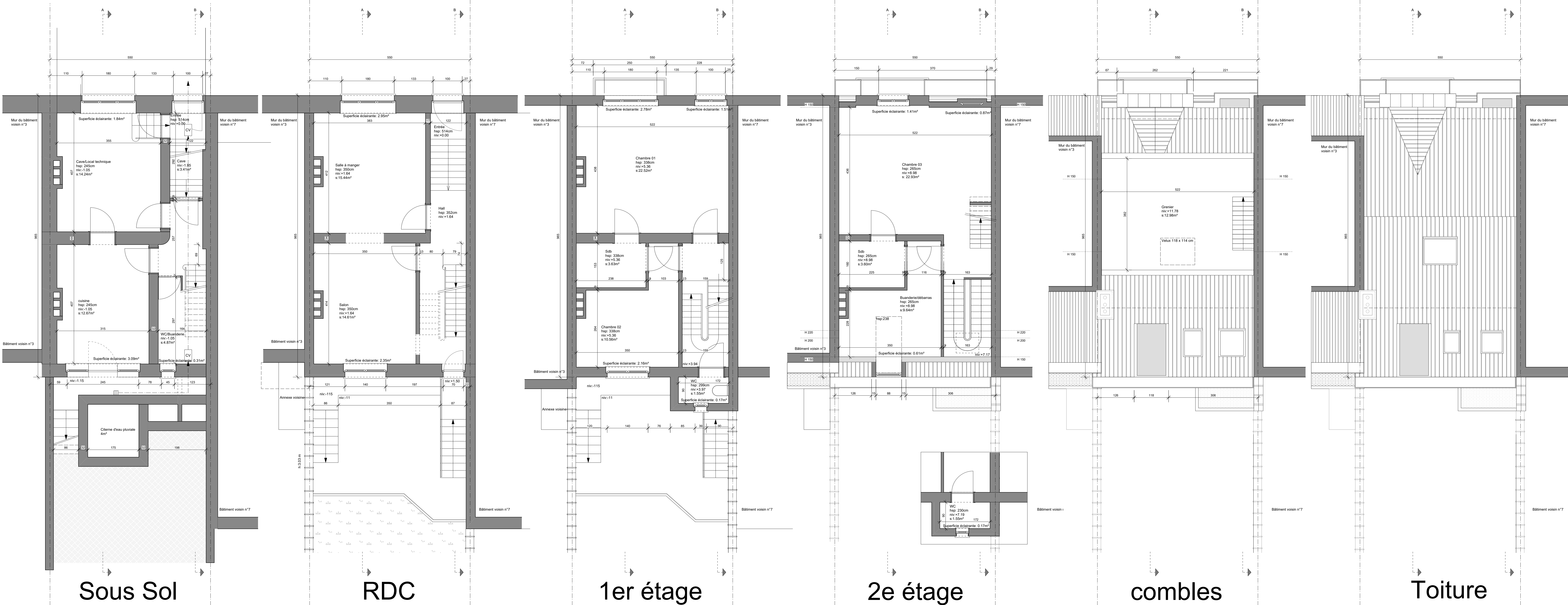

Façade arrière

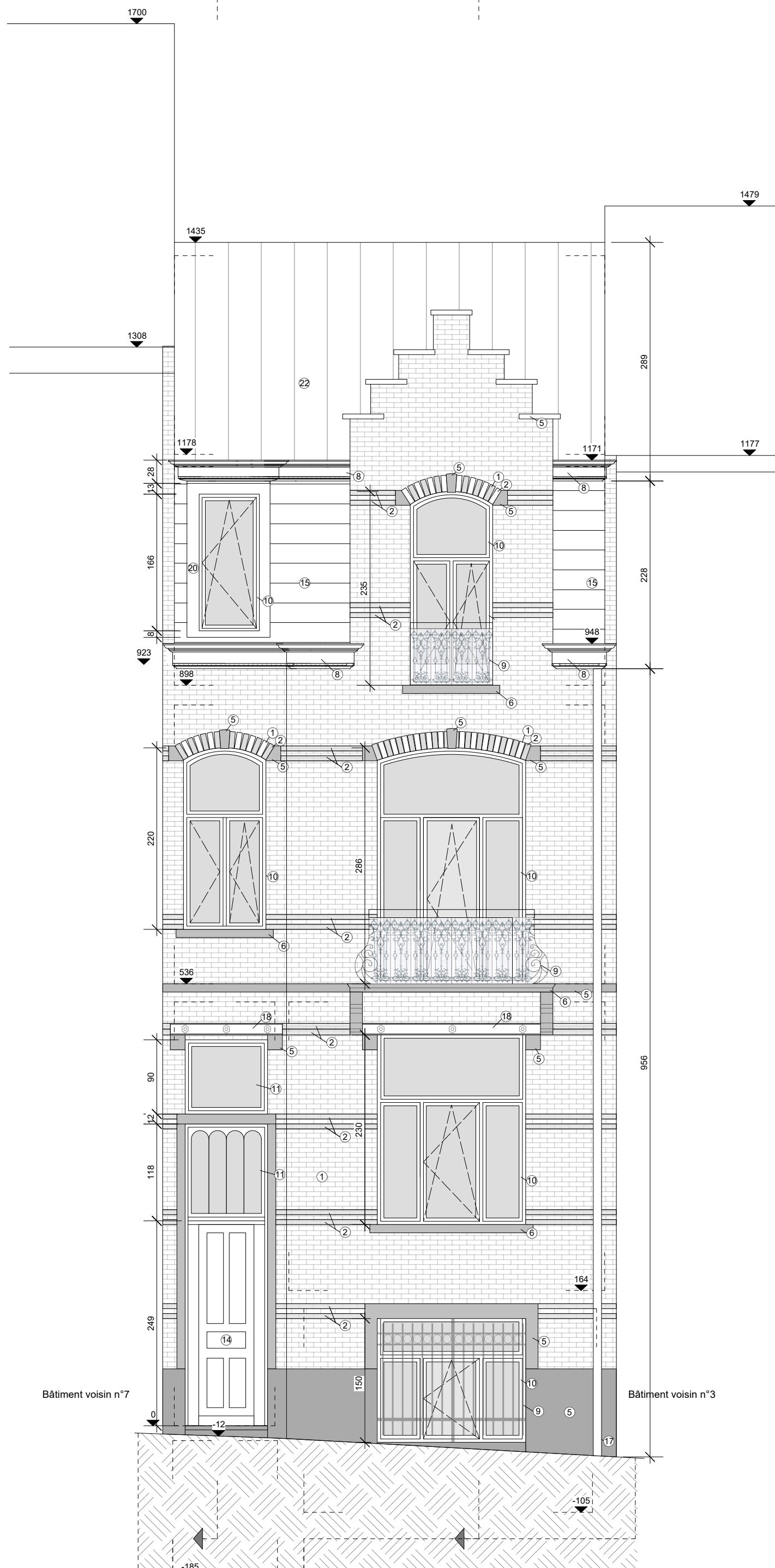

Façade avant

**LÉGENDE**

- mur existant
- démolitions
- mur ancien isolé crepi
- mur nouveau
- plancher béton nouveau
- plancher bois
- poutre bois
- poutre acier
- Colonne en acier
- réseau d'égouts eaux usées
- réseau d'égouts eaux pluviales

**Légende des matériaux et couleurs:**

- 1 - mur : brique ton rouge
- 2 - mur : brique ton blanc
- 3 - mur : crépi blanc dans le massif ton blanc
- 4 - mur : crépi blanc dans le massif ton beige
- 5 - mur : crépi blanc dans le massif ton beige
- 6 - mur : crépi blanc dans le massif ton beige
- 7 - mur : crépi blanc dans le massif ton beige
- 8 - mur : crépi blanc dans le massif ton beige
- 9 - mur : crépi blanc dans le massif ton beige
- 10 - menuiserie extérieure : bois peint ton blanc - vitrage clair
- 11 - menuiserie extérieure : bois peint ton blanc - vitrage clair
- 12 - menuiserie extérieure : PVC blanc - vitrage clair
- 13 - porte d'entrée bois peint en bleu
- 14 - porte d'entrée bois peint en bleu
- 15 - toiture plate : toiture végétalisée
- 16 - toiture plate : toiture végétalisée
- 17 - toiture plate : toiture végétalisée
- 18 - toiture plate : toiture végétalisée
- 19 - toiture plate : toiture végétalisée
- 20 - toiture plate : toiture végétalisée
- 21 - toiture plate : toiture végétalisée
- 22 - toiture en pente : tuiles terre cuite ton rouge
- 23 - Nouveaux garde-corps en verre
- 24 - Grille murale de ventilation en aluminium thermolaqué gris

REGION BRUXELLES-CAPITALE		COMMUNE D'ETTERBEEK	
MAITRE DE L'OUVRAGE			
<div></div>			
OBJET : DEMANDE DE PERMIS D'URBANISME POUR TRANSFORMATION ET EXTENSION D'UNE MAISON UNIFAMILIALE REGULARISATION DES MODIFICATIONS APPORTEES A LA FACADE AVANT (Revêtement du brisis avant, imposé au dessus de la fenêtre du rez et imposé au dessus de la porte d'entrée) Rue de Chambéry 05 1040 Bruxelles CADASTRE : Division 3 Section B n° 419H2			
DOSSIER		ARCHITECTE	
436		ATELIER D'ARCHITECTURE ERWIN SPITZER rue de Chambéry 61 1040 Bruxelles tel. 0495 264 769 e-mail : erwspi@gmail.com	
MAITRE DE L'OUVRAGE		ARCHITECTE	ENTREPRENEUR
N° PLAN 436-3		Situation existante - Plans de sous-sol, rdc, premier étage, deuxième étage, Combles, Toiture, Façade avant, Façade arrière.	
ECHELLE 1/50		MODIFICATIONS	
DATE 15/07/2025			
RESERVE A L'ADMINISTRATION			



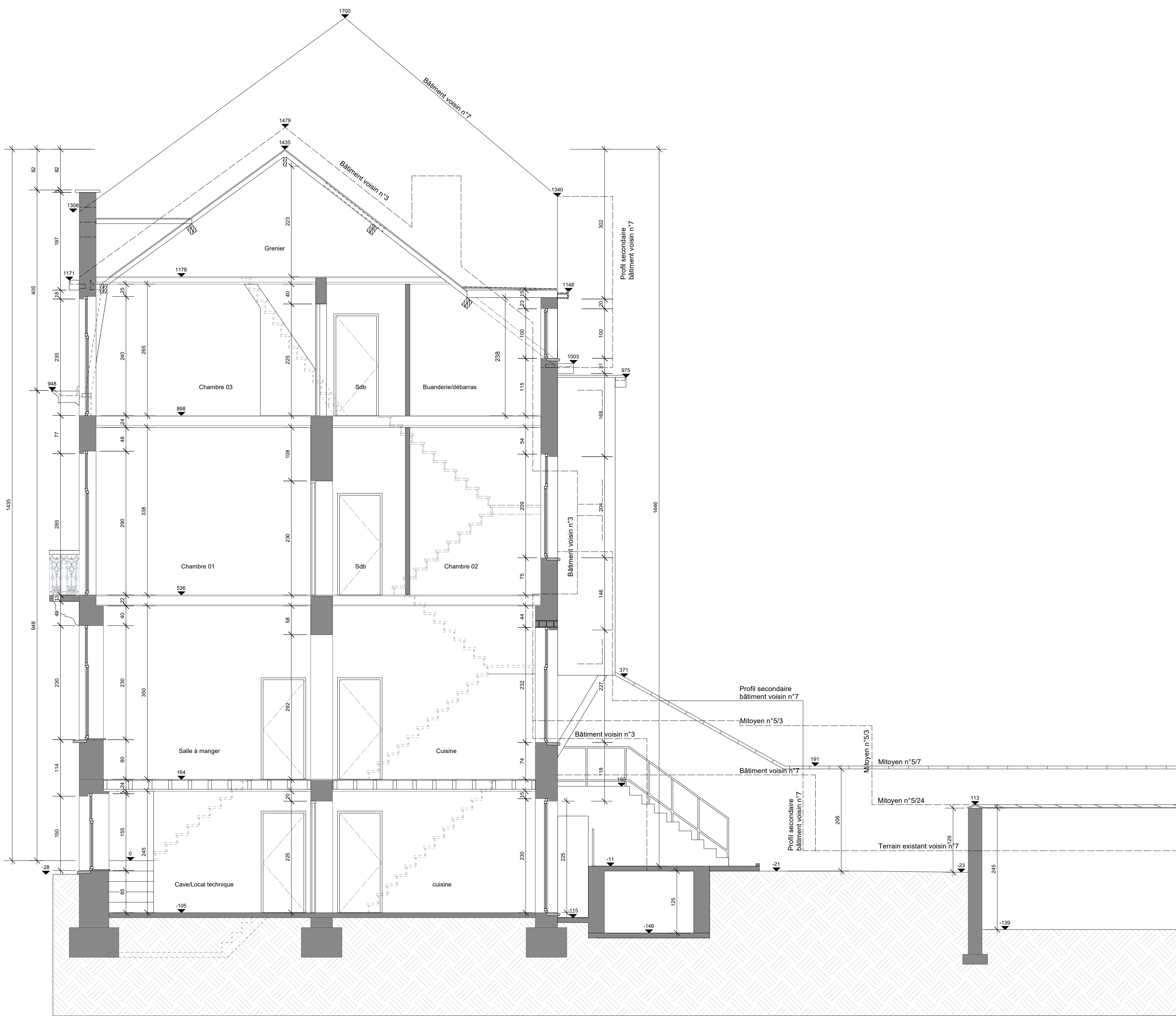

Coupe A

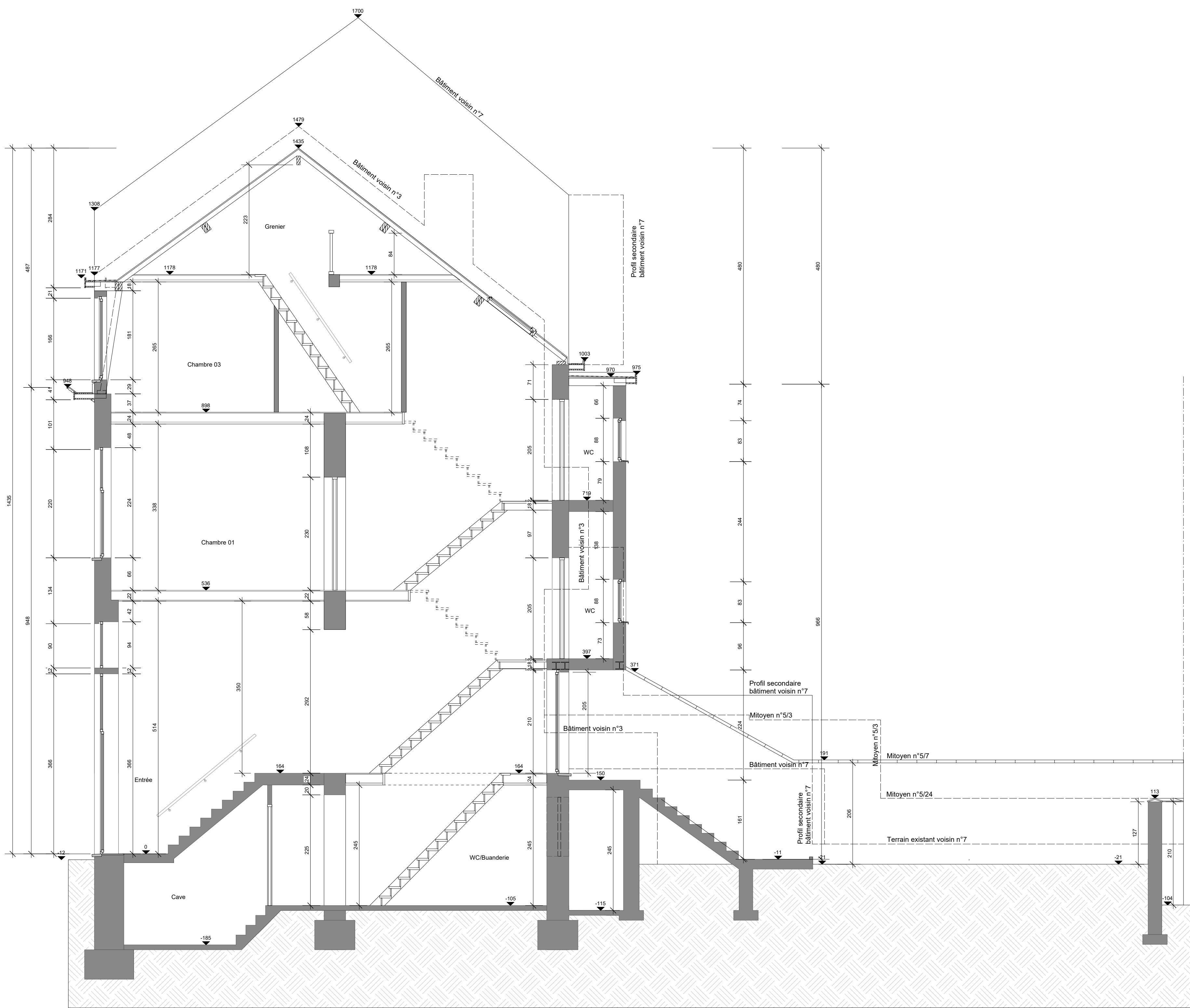

Coupe B

LÉGENDE	
	mur existant
	démolitions
	mur ancien isolé cripi
	mur nouveau isolé cripi
	mur nouveau
	plancher béton nouveau
	plancher bois
	Poutre bois
	Poutre acier
	Colonne en acier
	niveau d'égoût eaux usées
	niveau d'égoût eaux pluviales

REGION BRUXELLES-CAPITALE		COMMUNE D'ETTERBEEK
MAÎTRE DE L'OUVRAGE		
<b>OBJET : DEMANDE DE PERMIS D'URBANISME POUR</b> TRANSFORMATION ET EXTENSION D'UNE MAISON UNIFAMILIALE REGULARISATION DES MODIFICATIONS APPORTÉES A LA FACADE AVANT (Revêtement du brisis avant, imposte au dessus de la fenêtre du rez et imposte au dessus de la porte d'entrée) Rue de Chambéry 05 1040 Bruxelles CADASTRE : Division 3 Section B n° 419H2		
DOSSIER	ARCHITECTE	
436	ATELIER D'ARCHITECTURE ERWIN SPITZER rue de Chambéry 61 1040 Bruxelles tel. 0495 264 769 e-mail : erwspi@gmail.com	
MAÎTRE DE L'OUVRAGE	ARCHITECTE	ENTREPRENEUR
N° PLAN 436-4	Situation existante - Coupe A, Coupe B	
ECHELLE 1/50	MODIFICATIONS	
DATE 15/07/2025		
RESERVE A L'ADMINISTRATION		



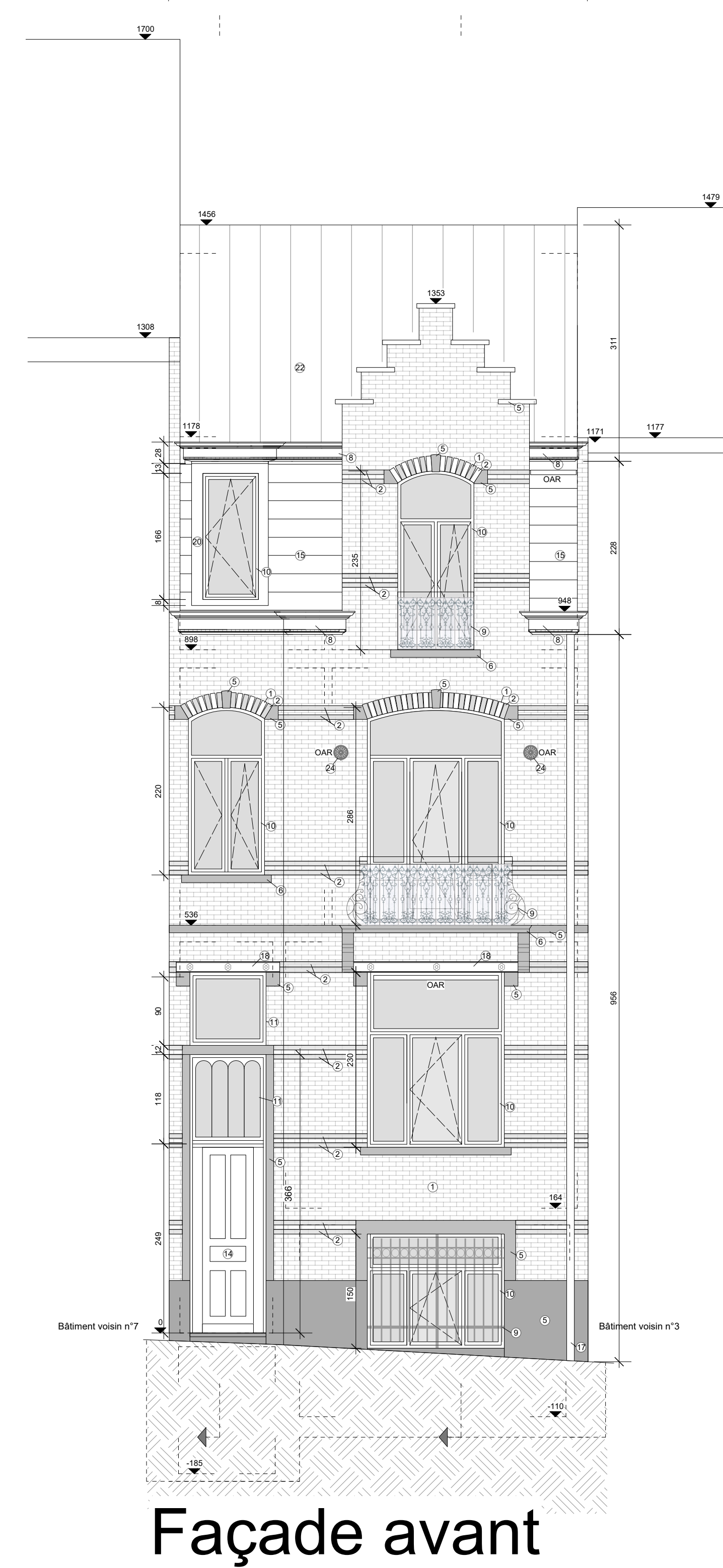
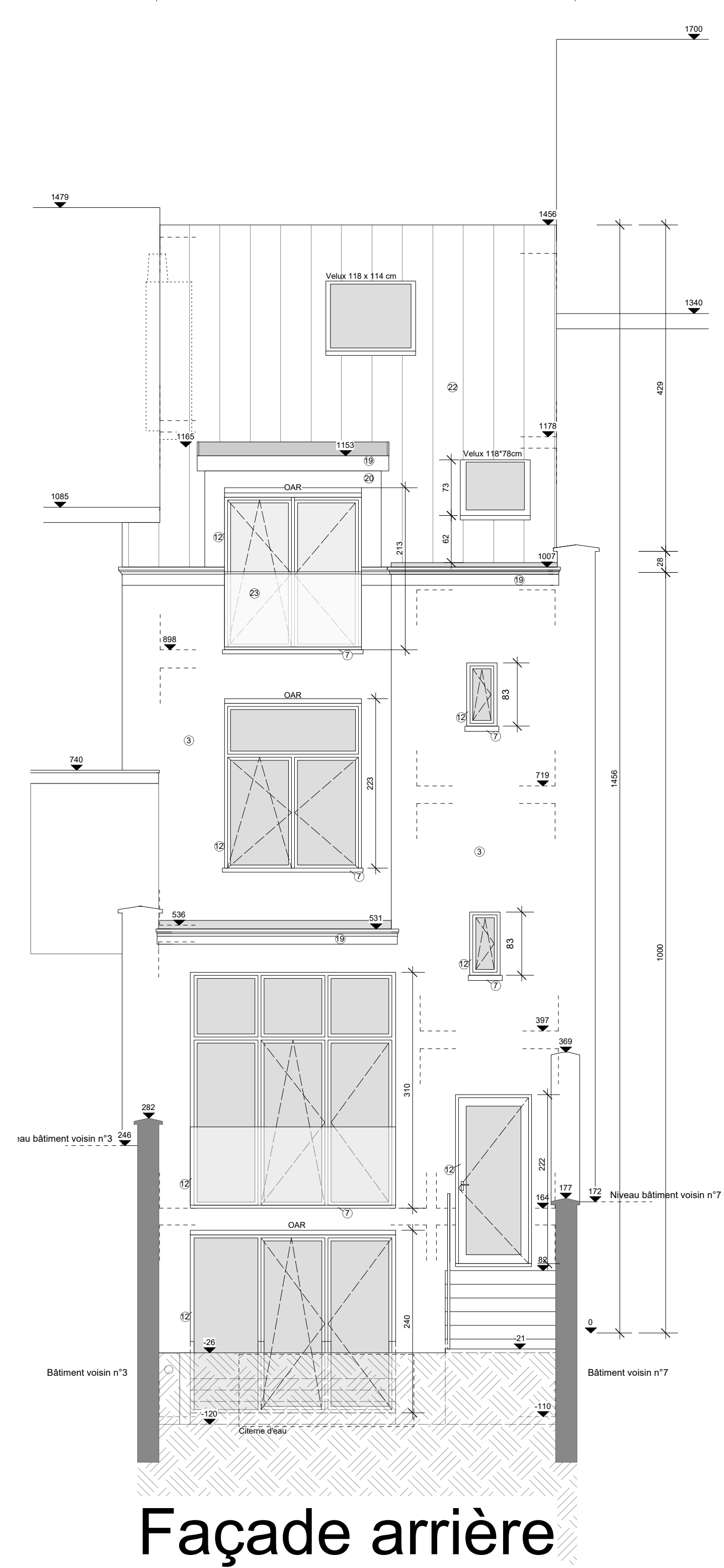
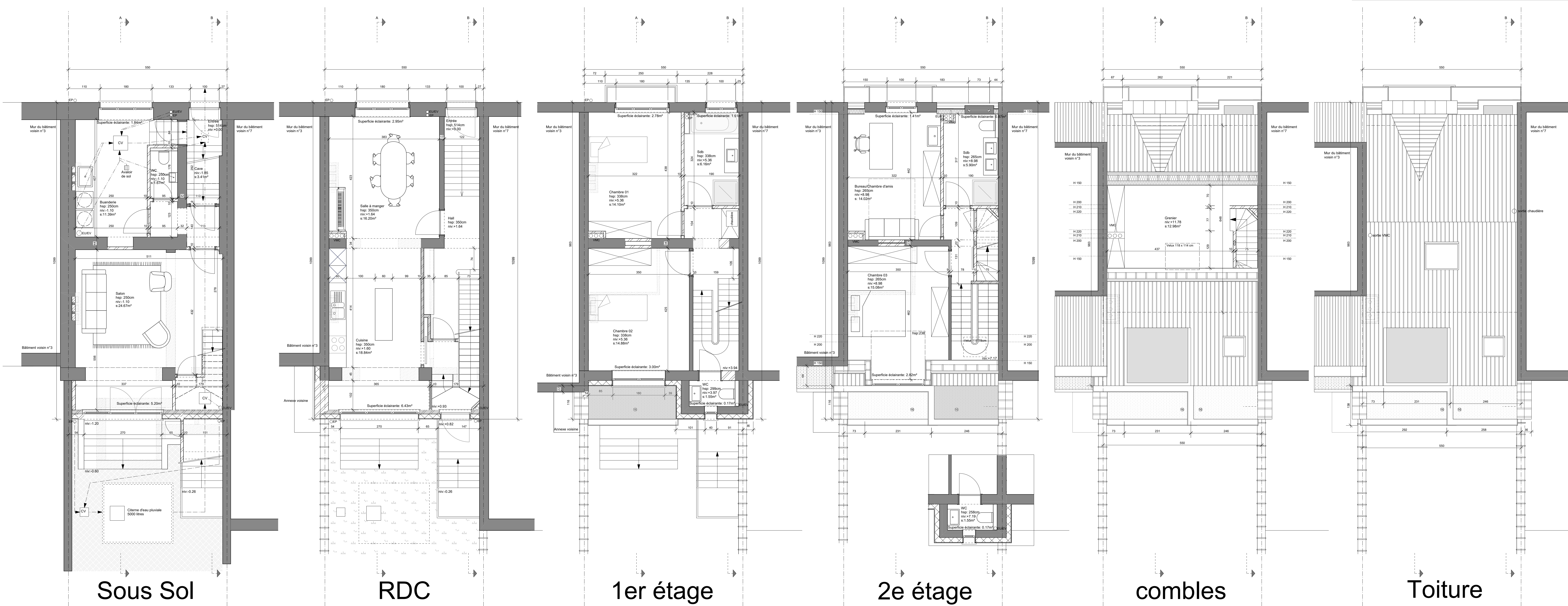

**LÉGENDE**

- mur existant
- démolitions
- mur ancien isolé crépi
- mur nouveau isolé crépi
- mur nouveau
- plancher béton nouveau
- plancher bois
- poutre bois
- poutre acier
- colonne en acier
- réseau d'égouts eaux usées
- réseau d'égouts eaux pluviales

**Légende des matériaux et couleurs:**

- 1 - mur : brique ton rouge
- 2 - mur : brique ton blanc
- 3 - mur : crépi blanc dans le massif ton blanc
- 4 - mur : crépi blanc dans le massif ton beige
- 5 - mur : crépi blanc dans le massif ton beige
- 6 - mur : crépi blanc dans le massif ton beige
- 7 - mur : crépi blanc dans le massif ton beige
- 8 - mur : crépi blanc dans le massif ton beige
- 9 - mur : crépi blanc dans le massif ton beige
- 10 - menuiserie extérieure : bois peint ton blanc - vitrage clair
- 11 - menuiserie extérieure : bois peint ton blanc - vitrage clair
- 12 - menuiserie extérieure : PVC blanc - vitrage clair
- 13 - menuiserie extérieure : bois peint ton blanc - vitrage clair
- 14 - porte d'entrée bois peint en bleu
- 15 - toiture : tuiles
- 16 - toiture : tuiles
- 17 - toiture : tuiles
- 18 - toiture : tuiles
- 19 - toiture : tuiles
- 20 - toiture : tuiles
- 21 - toiture : tuiles
- 22 - toiture : tuiles
- 23 - toiture : tuiles
- 24 - grille murale de ventilation en aluminium thermolaqué gris

REGION BRUXELLES-CAPITALE

COMMUNE D'ETTERBEEK

MAITRE DE L'OUVRAGE

OBJET

DEMANDE DE PERMIS D'URBANISME POUR

TRANSFORMATION ET EXTENSION D'UNE MAISON UNIFAMILIALE  
REGULARISATION DES MODIFICATIONS APPORTEES A LA FACADE AVANT  
(Revêtement du brisis avant, imposte au dessus de la fenêtre du rez et imposte au dessus de la porte d'entrée)  
Rue de Chambéry 05  
1040 Bruxelles  
CADASTRE : Division 3 Section B n° 419H2

DOSSIER

ARCHITECTE

436

ATELIER D'ARCHITECTURE ERWIN SPITZER  
rue de Chambéry 61  
1040 Bruxelles  
tel. 0495 264 769    e-mail : erwspi@gmail.com

MAITRE DE L'OUVRAGE

ARCHITECTE

ENTREPRENEUR

N° PLAN

436-5

Situation Projétée - Plans de sous-sol, rdc, premier étage, deuxième étage, Combles, Toiture, Façade avant, Façade arrière

ECHELLE

1/50

MODIFICATIONS

DATE

15/07/2025

RESERVE A L'ADMINISTRATION



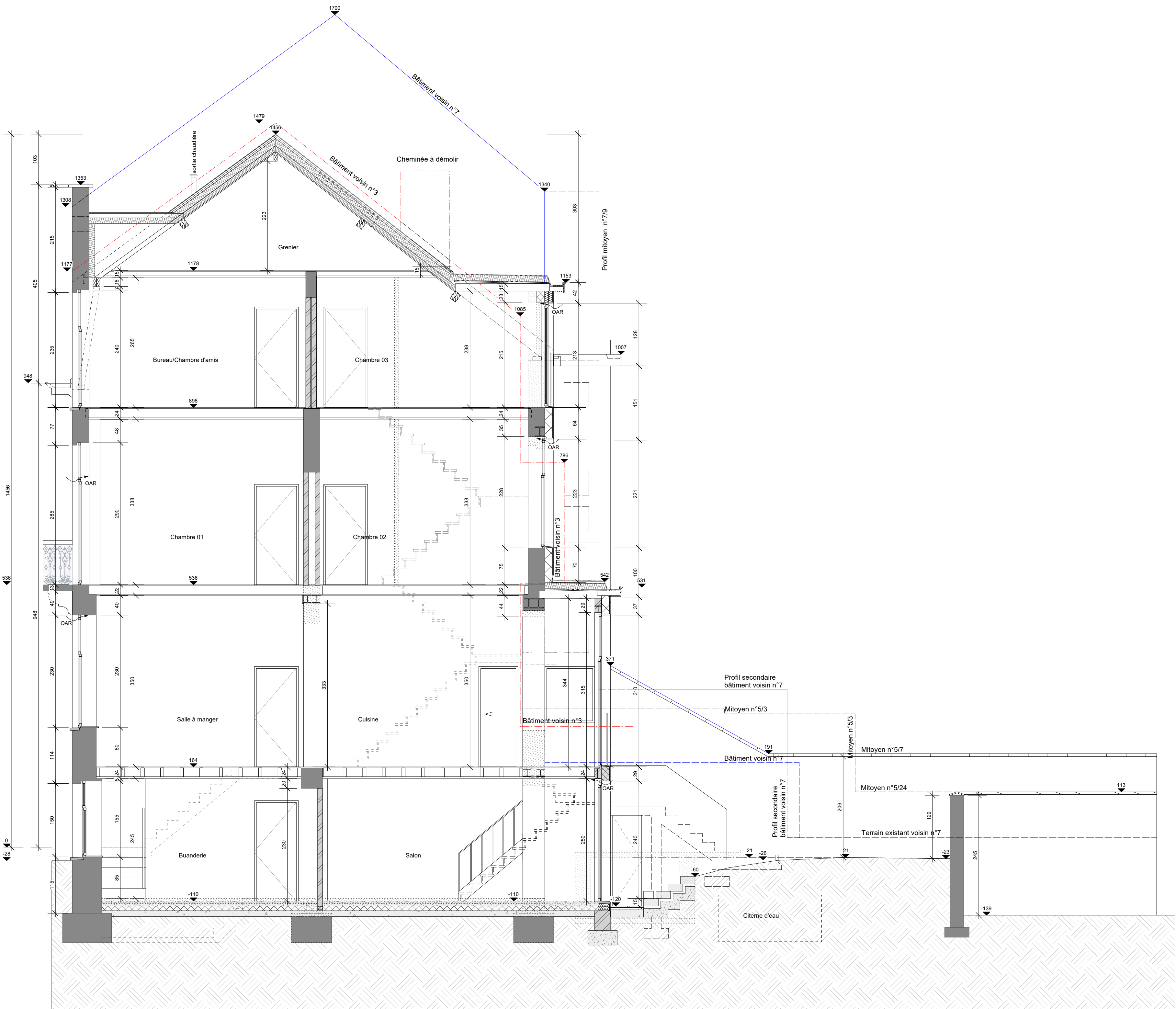

Coupe A

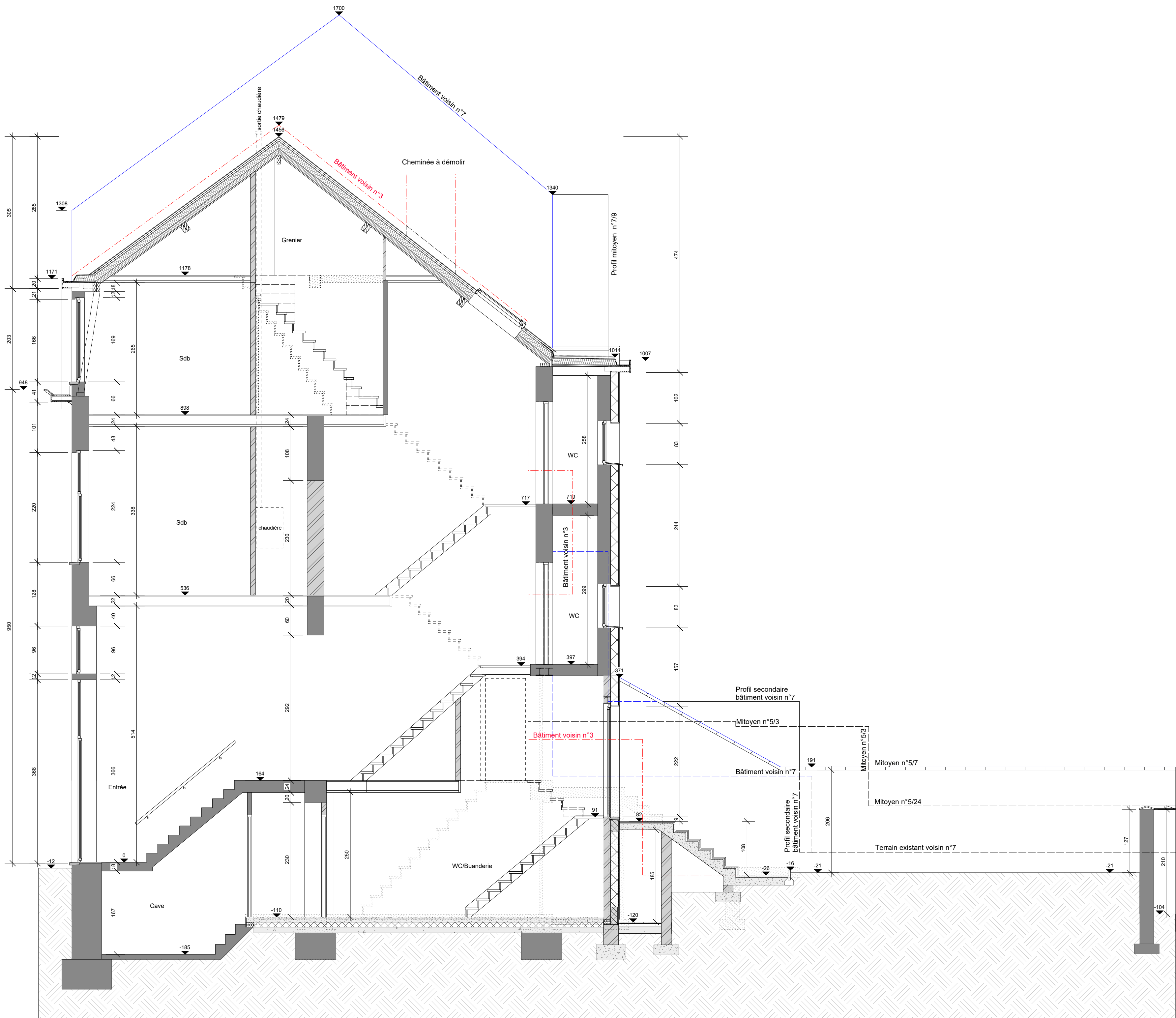

Coupe B

LÉGENDE	
	mur existant
	démolitions
	mur ancien isolé critpi
	mur nouveau isolé critpi
	mur nouveau
	plancher béton nouveau
	plancher bois
	Poutre bois
	Poutrelle acier
	Colonne en acier
	niveau d'égouts eaux usées
	niveau d'égouts eaux pluviales

REGION BRUXELLES-CAPITALE		COMMUNE D'ETTERBEEK
MAÎTRE DE L'OUVRAGE		
OBJET DEMANDE DE PERMIS D'URBANISME POUR		
TRANSFORMATION ET EXTENSION D'UNE MAISON UNIFAMILIALE REGULARISATION DES MODIFICATIONS APPORTEES A LA FACADE AVANT (Revêtement du brisis avant, imposte au dessus de la fenêtre du rez et imposte au dessus de la porte d'entrée) Rue de Chambéry 05 1040 Bruxelles CADASTRE : Division 3 Section B n° 419H2		
DOSSIER	ARCHITECTE	
436	ATELIER D'ARCHITECTURE ERWIN SPITZER rue de Chambéry 61 1040 Bruxelles tel. 0495 264 769 e-mail : erwspi@gmail.com	
MAÎTRE DE L'OUVRAGE	ARCHITECTE	ENTREPRENEUR
N° PLAN 436-6	Situation Projetée - Coupe A, Coupe B	
ECHELLE 1/50	MODIFICATIONS	
DATE 15/07/2025		
RESERVE A L'ADMINISTRATION		